

# Experience Sharing on Classroom Learning and Teaching for Teaching Personal Financial Management

**LAW TING PONG SECONDARY SCHOOL**

**MS. IRENE LAM**

15 April 2021



# Outstanding Teaching Award in Business and Financial Education

## 2018-2019

**Law Ting Pong Secondary School**

Business, Accounting and Financial Studies  
Business Environment and Introduction to Management



**Topic 3 Business Ethics and Social Responsibilities**

Name: \_\_\_\_\_ (   )

Class: \_\_\_\_\_

Teacher: Miss Lam Wing Yiu

## 2019-2020

**Law Ting Pong Secondary School**



**Empowering Young Entrepreneurs  
Programme (EYE Programme)**

**Learning Passport**

Student's Name: \_\_\_\_\_

_____	_____
_____	_____
_____	_____
_____	_____



# Empowering Young Entrepreneurs Program (EYE Program)

## 青年企業家先導計劃

- ▶ EYE programme is **an activity-based extended entrepreneurship programme** with collaborative learning of **BAFS, Economics, ICT and Visual Arts**.
- ▶ Through hands-on learning activities, students will learn progressively **the basics of entrepreneurship** and acquire the most important **4C skills** of the 21<sup>st</sup> century.



# Empowering Young Entrepreneurs Program (EYE Program) 青年企業家先導計劃

## Management Functions:

Planning



Organising



Leading



Controlling

# Planning

▶ Company Name:

---

▶ Company Vision:

---

▶ Company logo:

# Planning

## Organisation Chart :

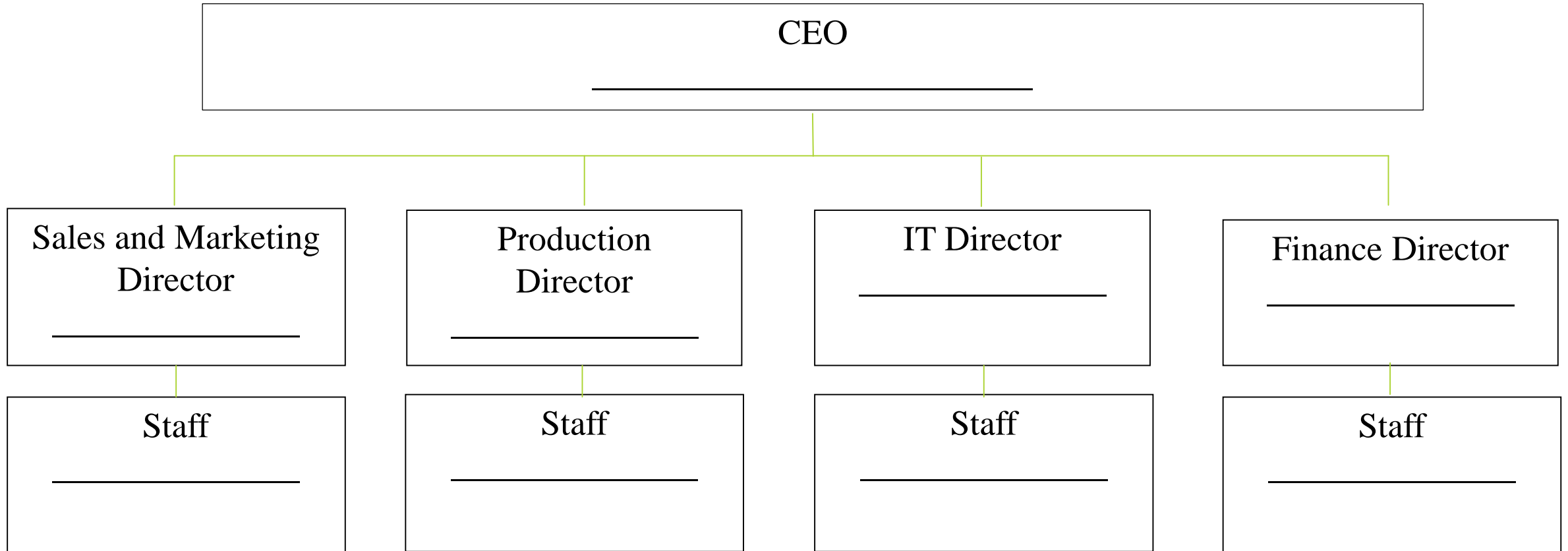



# Planning



**4Ps of Marketing Mix**



COMPANY 

## PRICE QUOTATION

CUSTOMER NAME

ADDRESS

ITEM#	DESCRIPTION	UNIT PRICE	AMOUNT

# Planning



_____ Company		
Budget		
	\$	\$
Income:		
Expenses:		
Surplus/Deficit		



# Organising



Promotion!



# Organising

## Selling Day



Who will be the cashiers?

Who will be the promoters?

Who will be the delivery men?

Who will be the salesladies/salesmen?

# Leading and Controlling

## Selling Day

### Bookkeeping



Date	Details	Amount (\$)



# Controlling

\_\_\_\_\_ Company  
Income Statement for the year ended \_\_\_\_\_

	\$	\$
Sales		
Cost of Goods Sold		
Gross Profit/Gross Loss		
Expenses		
Net Profit/Net Loss		

## FINANCIAL REPORT



# Controlling

## Students' Evaluation Report:

- ▶ What have you learnt in the EYE Programme?
- ▶ Identify the strengths and weaknesses of your company.
- ▶ Identify the improvement that need to make in your company.
- ▶ Did the expected profit meet the actual profit and why?



**PROFIT SHARING**



主辦機構



生涯規劃及理財教育中心



citi

全力支持



citi



策動職涯  
Build Your Career

# 青年 創業 體驗 計劃 2021



**提升**

未來職涯能力

**建立**

創業家精神

**擁有**

創業營商經驗



聯絡我們

電話: 2185 6047  
地址: 黃竹坑黃竹坑道33-35號創協坊4樓A室

傳真: 3020 9377  
電郵: plkipfec@poleungkuk.org.hk

有種未來叫創

羅定邦中學  
「雜貨店」



2

「雜貨店」

雜貨店是指售賣商品種類繁多而單品及品種不多，  
商品銷售量較穩定。

我們的雜貨店將會賣出不同種類的日用品，如紙巾、  
牙膏、八寶湯等，如餅乾、糖、餅乾扣、鹽、水露、蠟  
燭、香粉等等，而每件貨品只售一元，價格合理吸引  
市民購買。

3

企業經營及使命

為顧客提供獨一無二的貨品，令他們  
感到「獨特和唯一」的感覺。

目標客戶  
女性  
低收入到高收入者



主辦:  保良局  
PO LEUNG KUK

協辦:  中國銀行(香港)  
BANK OF CHINA (HONG KONG)

執行單位:  PLKCKEYC  
保良局青年創業發展中心

# 借生發揮

## 動感年宵 青年創業體驗計劃

夢想萌於新歲 成功始於創新

### → 檔主招募 ←

對象:  
**16-29歲青年**  
申請者必須滿  
18-29歲青年

**活動內容**

**原動力**  
成功報名參加年宵檔主名額以200名為限，獲 \$800 之酬勞及 200 名年宵，更可認識一眾志同道合工作伴。

**工作坊**

1. 發展概念工作坊  
日期: 2020年12月19日 (星期六)  
時間: 15:00 - 17:00  
地點: 保良局青年創意館青年天地
2. 商業技巧工作坊  
日期: 2021年1月9日 (星期六)  
時間: 10:00 - 13:00  
地點: 保良局青年創意館青年天地

**新春年宵創業坊**

日期: 2021年2月10-11日 (星期三、四)  
時間: 16:00 - 00:00  
地點: 保良局青年創意館青年天地

**新春團拜頒獎日**

日期: 2021年2月27日 (星期六)  
時間: 16:00 - 20:00  
地點: 保良局青年創意館青年天地

**報名方法**

1. 參加者請於截止日期之前:
  - 於 QR Code 下載並填寫報名表格，將表格以快遞方式提交至 [plkay@pol.org.hk](mailto:plkay@pol.org.hk);
  - 或以親力人士親臨該中心的方式提交表格: 6500 號灣仔道香港青年中心。
2. 如獲選者本人、必須親臨、親身出席、whatsapp 入組及提交資料至 972-71258;
3. 如未獲選者亦須親身到該中心領取通知。
4. 入票費: 200元; 已獲選者 075-9195-07180x6 (免收稅)
5. 投票及開票時間將另行通知，詳情請、投票者、投票者不獲通知。

**費用**

每檔獲 \$500  
(根據所有收益將歸於檔主)

**截止日期及日期**

2020年1月30日 (星期三，下午6時正)

**查詢**

電話: 2915 6633 (借生) 電郵: [plkay@pol.org.hk](mailto:plkay@pol.org.hk)

**地址: 保良局青年創意館青年天地**  
(元朗長興街38號)

**網上報名表格**



**致電查詢**





# BAFS: Other Learning Experiences (OLE)

LTPSS students can join a variety of extracurricular activities to widen their horizons and facilitate their all-round development.

## Game-based learning



Hong Kong Deposit  
Protection Board: \$80 Around  
the World Game



The Boys' & Girls Clubs Association of Hong Kong:  
'Saving and Investment Game'



The Hang Seng University  
of Hong Kong:  
Price War Game

# Other Learning Experiences (OLE)

## Game-based learning

**為什麼通貨膨脹會出現?**

通貨膨脹(inflation)是指「一般物價水準在某一時期內，連續性地以相當的幅度上漲」或是「等額的貨物，其購買力持續性的下降」，因此一般將物價具「普遍」、「持續」與「顯著上漲」等特點，才稱為通貨膨脹之現象。

通貨膨脹的原因，理論上可分為：

1. 成本推動：主要係工資、原料等投入成本變動透過生產反映於物價上，而影響到一般物價。
2. 需求拉動：工資隨生產成本主要部分，工資隨生產成本提升而提升，導致生產成本增加，物價上漲。
3. 貨幣供應：進口貿易依存度高的國家，進口物價的上漲會帶動內一般物價產生壓力，其影響遠比不直接接納的貨品價格，或透過中間投入影響生產成本。
4. 需求拉動：總需求大於充分就業時的總供給，導致物價上漲。

**信用卡是什麼?**

信用卡是一種非現金交易付款的方式，是商業的信貸服務，它沒有實際銀額或信用限制，亦即發卡機構透過信用卡，依賴用戶的信用度與財力向作貸出的最高金額。

信用卡有各項不同收費，包括財源費用(利息)、逾期費用、透支費用、手續費等。

當中，最低還款額是指客戶於信用卡息單後應支付的所有利息及費用(包括年費)和最少1%未還還本金的餘額的總和，或某一指定金額(如港幣50元)，以較高者為準。卡數如獲放貸款一樣，都是按息除本減計算，每月的還款，會先償還利息，餘額才還本金，結欠餘額則繼續以複合利率計算。若銀行每日計息，在複合利率下，利息會越來越高，因此只償還最低還款額會帶來不少壞處，例如：負擔越來越高的利息，還款期越來越長，信貸評級更可能受到影響。

**保險是什麼?**

公元前二世紀，巴比倫商人訂立了一項制度，商人只要向放款人支付一筆額外款項，那麼在運送途中若遭遇盜賊或遺失貨物，也不會被追討欠款。這被認為是保險的雛形，現今的保險雖然不可與過去同日而語，但其用途和理念卻差不多，都是為一些不可預見的意外事件提供保障。多數幸運的保險單多不為意外和意外人可能遇到的各種意外事件提供保障，因此，保險的重要作用就是在投保公司向保險公司支付保費後，替其轉嫁風險。

市場上的保險產品種類愈來愈多，對一般而言，都是投保公司向保險公司支付一筆既定的保費，以應付個人或財產，例如物業或汽車，得到保險保障。每個人需要保險的原因都不相同，可能是為了在自己身故後為家人提供生活保障，為了保障自己賺取收入的能力，為了在遇到盜賊或失火時保障自己的住所、商業或其他資產。

無論作何於甚麼原因投保，都應先清楚了解自己需要甚麼類型的保險產品，然後與保險公司，選取最合適的保險計劃。你應清楚了解保險的條款和保額範圍。倘若你意欲投保，你有合約上的責任向你的保險公司提供真實準確的資料，如虛假報稱，可能會導致你的保費失效，或導致你的任何有關保險。

新的人壽保險設有21天的冷靜期，保單持有人可以利用這段時間看清楚已簽保單的條款，並行考慮是否適合你的保險需要。

**何謂投資?**

所謂「投資」，是以資金或財物，在能或間接經營一事業，企圖獲得長期的回報或利益。由此定義，投資目的在取得預期之報酬，而預期也有失之可能，故投資本身有天然的風險性。投資產品工具包括：股票、基金、互惠基金、債券、期貨、外匯投資、結構性產品等。

**何謂投機?**

- 投入資金前，已可以確定未來有穩定的現金或收入
- 投入資金後，有穩定的現金或收入
- 投入資金後，有穩定的現金或收入
- 投入資金後，有穩定的現金或收入

**投資 定 投機?**

- 投入資金以後有穩定的現金或收入
- 投入資金以後有穩定的現金或收入
- 投入資金以後有穩定的現金或收入
- 投入資金以後有穩定的現金或收入



**大白象集團**

職位: N/A 助理編輯 建築師 牙醫

學歷要求: 大學畢業 高中畢業 大學畢業 + 已註冊為「建築師」 大學畢業 + 已註冊為「執業牙醫」

工作內容: 批改答案 翻譯密碼並進行校對 依照圖紙組裝模型零件 依照指示為病人完成牙醫治療

薪酬: 面試 \$800 \$1100 \$1000 \$1000

名額: 根據市場需要 5人 3人

# Other Learning Experiences (OLE)

## Forming our own enterprises



**Po Leung Kuk and Citibank:  
Business Operation and Management Workshop (企業營運工作坊)**



# Other Learning Experiences (OLE)

## JA COMPANY PROGRAMME



# Other Learning Experiences (OLE)

## Forming our own enterprises



Empowering Young Entrepreneurs Program



# Other Learning Experiences (OLE)



**T.W.G.Hs Healthy Budgeting Family Debt Counselling Centre  
and Citibank: 織夢啟航 (Life-planning Activity)**



# Other Learning Experiences (OLE)

## Workshops

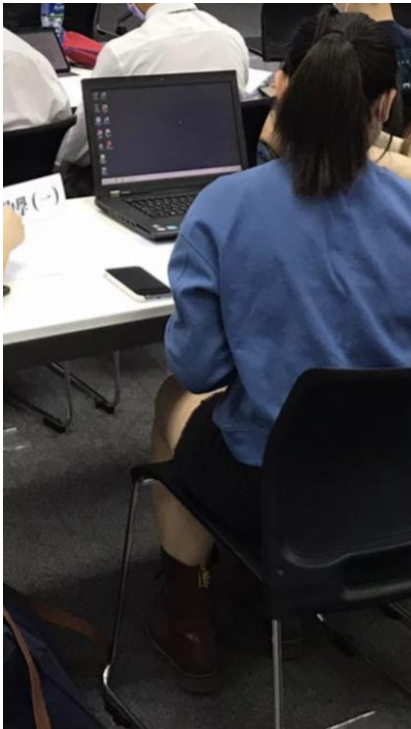

**HKCC Financial Management Workshops and Business Excellence Contest**

# Other Learning Experiences (OLE)

## COMPANY VISITS



Visit to the Yakult Factory



Visit to the Calbee Factory



Visit to the Coca-Cola Factory



EDB: An Exploration of  
Innovative Enterprises  
in Zhongshan



*Thank  
you*